

PLANTA BAIXA (CONSTRUÇÃO NOVA)
ESC. 1:50

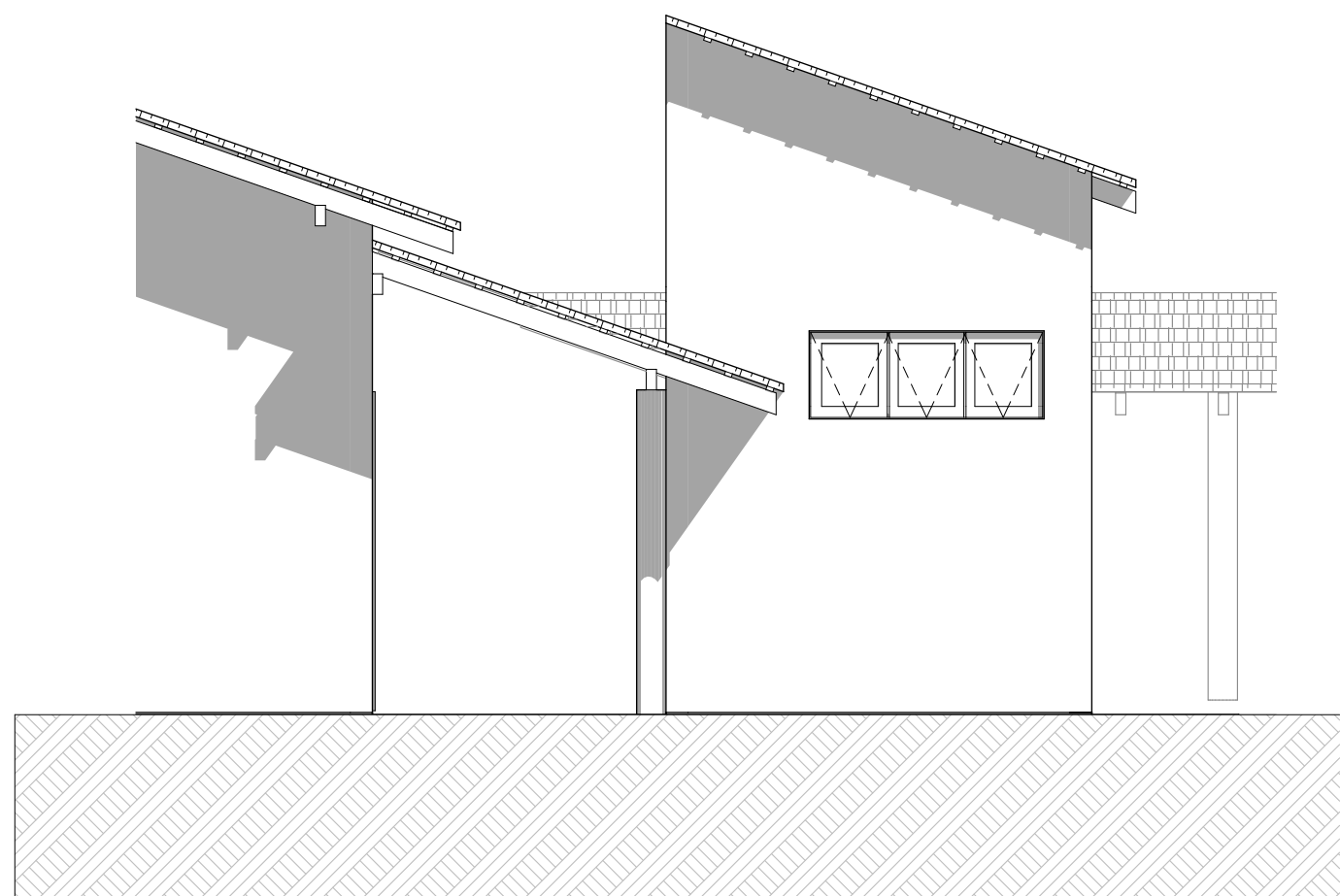

ELEVAÇÃO 1
ESC. 1:50

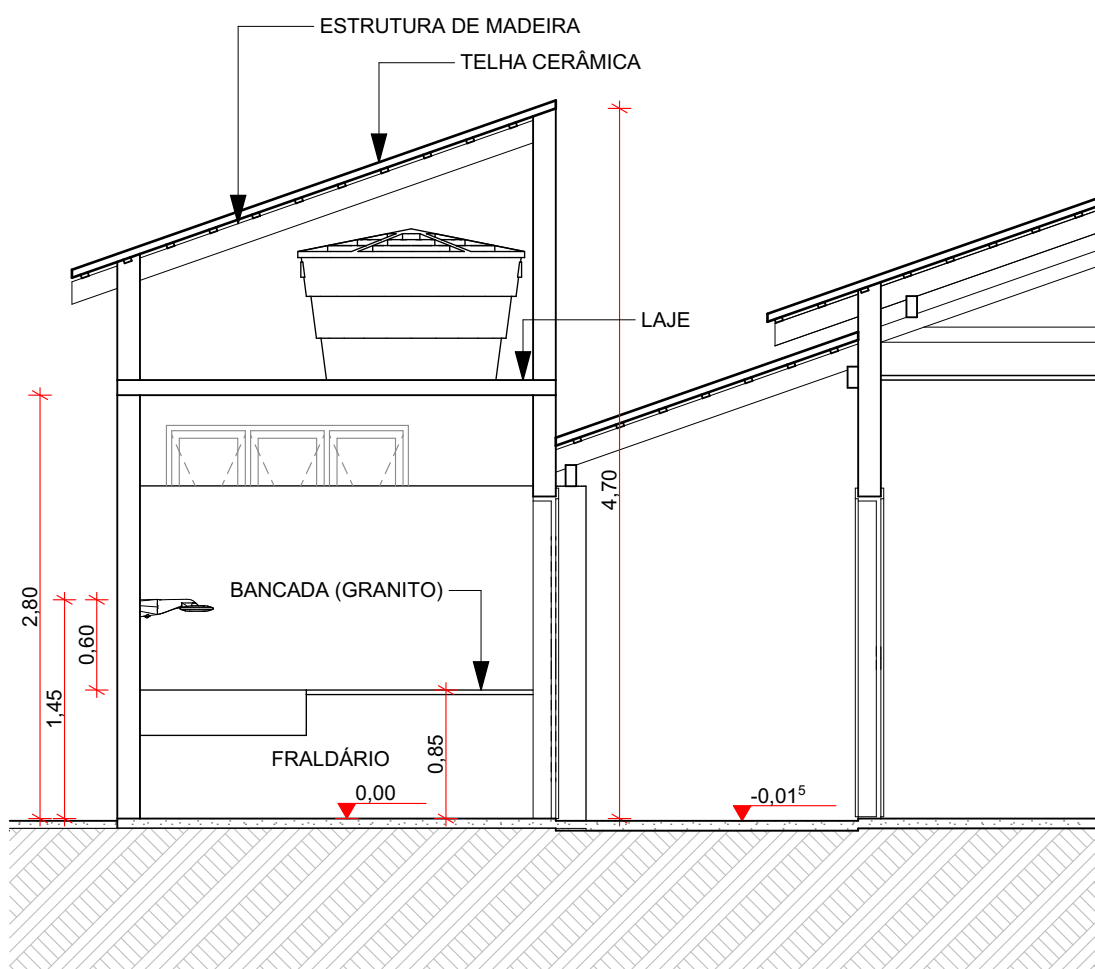

CORTE AA
ESC. 1:50

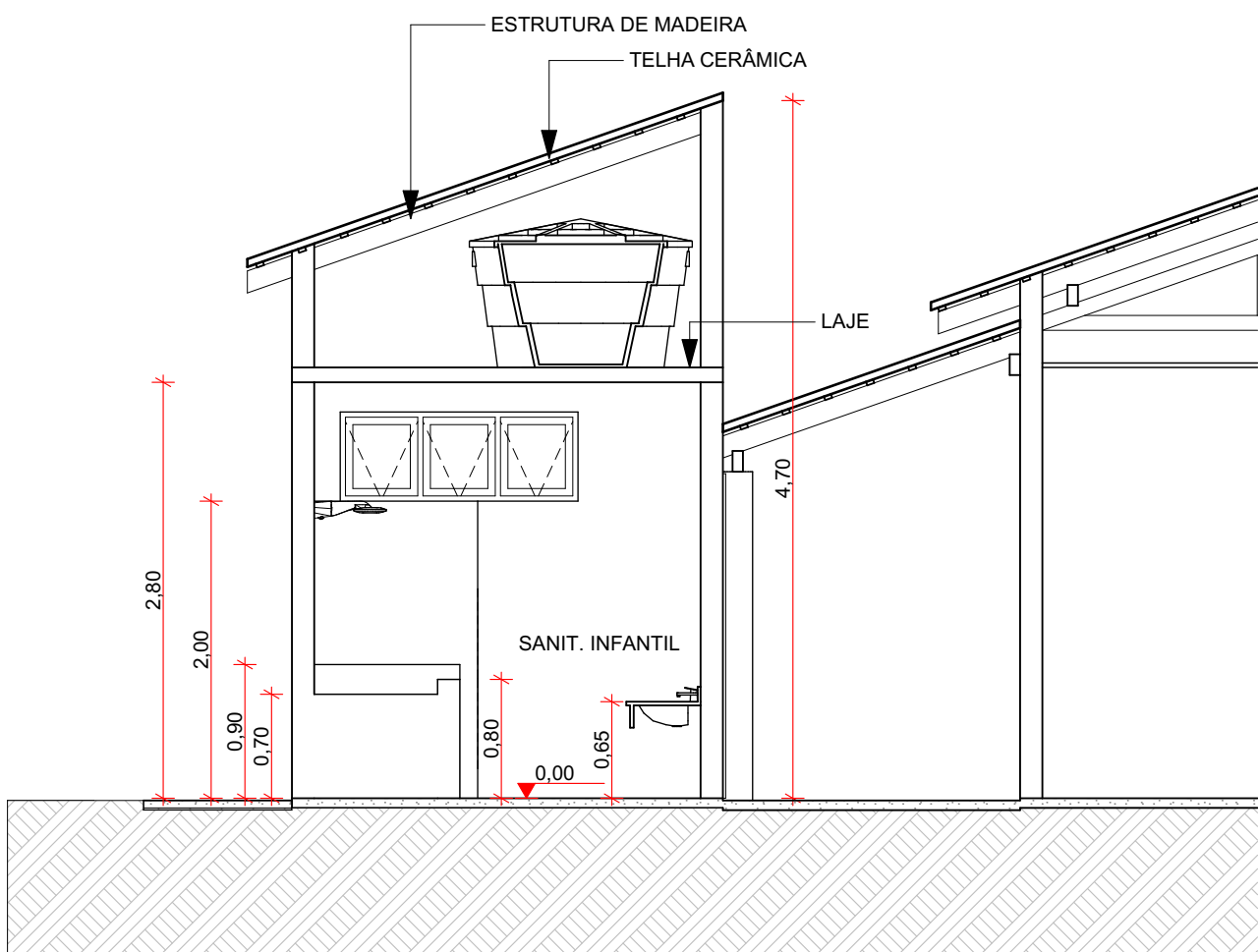

CORTE BB
ESC. 1:50

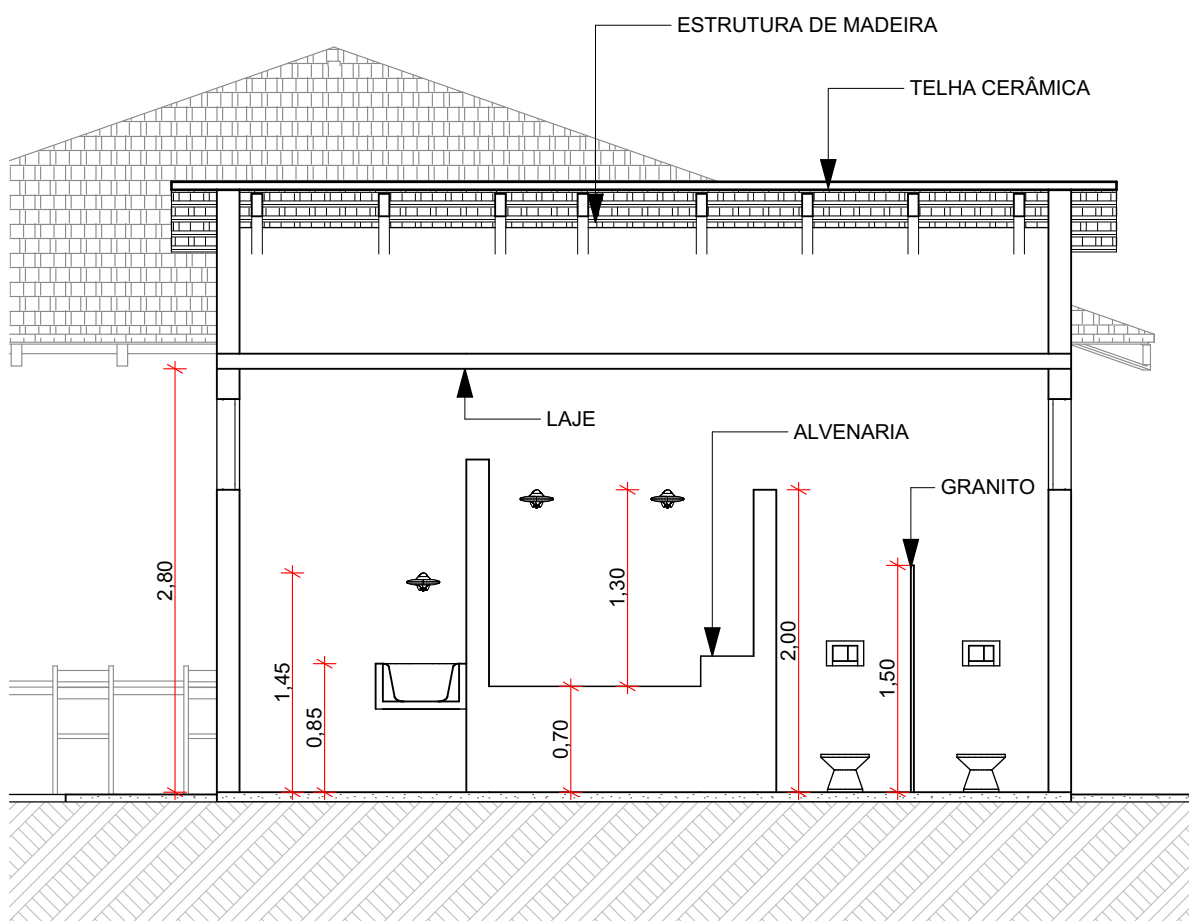

CORTE CC
ESC. 1:50

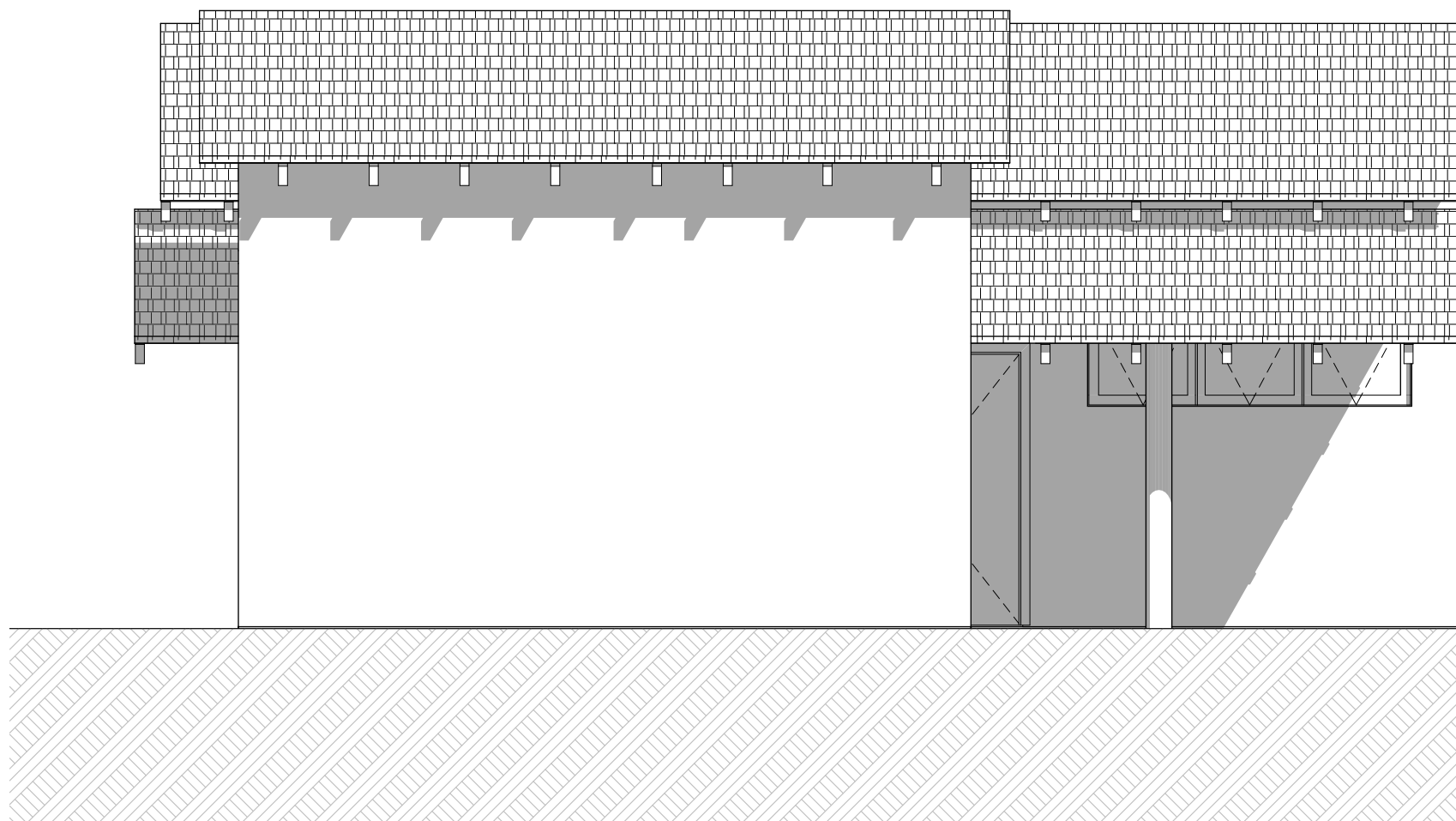

ELEVAÇÃO 2
ESC. 1:50

REV.	DESCRIÇÃO	MODIFICADO POR	DATA

Mapa de Portas		
ID de Elemento	P01	P02
Quantidade	2	2
Tamanho L x A	0,80x2,10	0,60x1,20
Altura da soleira	0,00	0,20
Tipo de Abertura	Abzir Simples	Abzir Simples
Material	Madeira	Alumínio
Símbolo 2D		
Vista Frente 3D		

Mapa de Janelas	
ID de Elemento	J01
Quantidade	2
Tamanho L x A	1,60x0,60
Altura de soleira	2,00
Tipo de Abertura	Maxim-Ar 3x
Material	Vidro; Ferro
Símbolo 2D	
Vista Frente 3D	

PREFEITURA

CAU

DECLARO ESTAR CIENTE:
- QUE A APROVAÇÃO DESTES PROJETO, NÃO SIGNIFICA O RECONHECIMENTO DO DIREITO DE PROPRIEDADE DO TERRENO.
- QUE O HABITE-SE SERÁ FORNECIDO PARA:
1) PROJETOS EXECUTADOS SEM MODIFICAÇÕES
2) REDE DE ÁGUAS PLUVIAIS NÃO LIGADAS A REDES DE ESGOTOS E VICE-VERSA.
3) PLANTIO DE 01 (UMA) ÁRVORE PARA CADA 12m (DOZE METROS) DE PASSEIO.
4) QUE DEVERÁ SER MANTIDA PARA FISCALIZAÇÃO NA OBRA UMA VIA DESTES DOCUMENTOS E O RESPECTIVO ALVARÁ DE LICENÇA.

KARAIBA

CONSULTORIA E PROJETOS

karaibaassociados@gmail.com

(34)-3254-8375 / (34)98850-6729

PROJETO DE BANHEIROS PARA A CRECHE DE GONÇALVES

PROPRIETÁRIO: PREFEITURA DE MONTE CARMELO

ENDEREÇO: RUA SÃO MIGUEL ARCANJO, 272 - CENTRO - DISTRITO DE GONÇALVES, MONTE CARMELO-MG

ASSINATURAS:

ÁREA (m²):
ÁREA TERRENO: 1.841,18 m²
ÁREA CONSTRUÍDA: 834,34 m²
ÁREA DE AMPLIAÇÃO: 21,93m²

CONTÉM:
PLANTA BAIXA; CORTES AA, BB, CC;
ELEVAÇÕES 1, 2

ESCALAS INDICADAS:
1:50
DATA: Agosto/2022
DESENHO: ABM

FOLHA:
PL | 02