

PLANTA BAIXA
ESC: 1/50

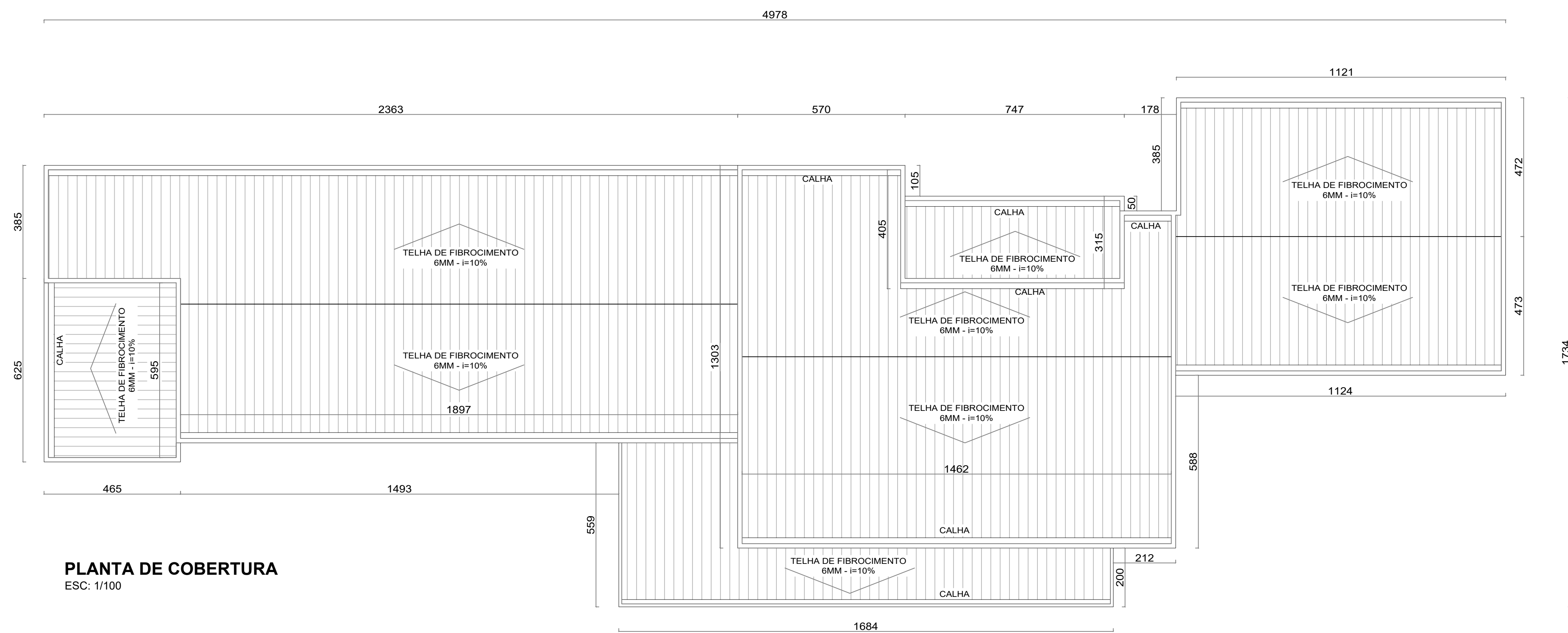

PLANTA DE COBERTURA
ESC: 1/100

JANELAS			
COD.	DESCRIÇÃO	DIM.	DIM.
J1	JANELA BASC.	80X50/180	ALUMÍNIO / VIDRO
J2	JANELA BASC.	140X20/180	ALUMÍNIO / VIDRO
J3	JANELA CORRER.	200X100/180	ALUMÍNIO / VIDRO
J4	JANELA BASC.	50X50/180	ALUMÍNIO / VIDRO

PORTAS			
COD.	DESCRIÇÃO	DIM.	TIPO
P1	PORTA MADEIRA	80 X 180 / 20	ABRIR
P2	PORTA MADEIRA	80 X 210	ABRIR
P3	PORTA ALUMÍNIO	80 X 200	ABRIR
P4	PORTA MADEIRA	110 X 210	ABRIR - 2F
P5	PORTA ALUMÍNIO	110 X 210	ABRIR - 2F
P6	PORTA DE VIDRO	120 X 300	CORRER
P7	PORTA DE VIDRO	300 X 210	CORRER
P8	PORTA DE VIDRO	120 X 300	CORRER
P9	PELE DE VIDRO	274.63X 300	FIXO
P10	PELE DE VIDRO	201.30 X 300	FIXO

TABELA DE ACABAMENTOS	
PISOS	① PISO INTERTRAVADO EM CONCRETO, COM BLOCO 16 FACES DE 22 X 11 CM, ESPESURA 8 CM.
	② PISO EM GRANITINA RESINADA.
	③ PISO PORCELANATO COR BRANCA ACABAMENTO ACETINADO COM JUNTA DE 2MM RETIFICADO, DIM. 60 X 60 CM SEMI-ANTI-DERRAPANTE.
PAREDES	△ PINTURA LATEX ACRÍLICA EM AMBIENTES INTERNOS SOBRE REBOCO.
	△ PINTURA LATEX ACRÍLICA EM AMBIENTES EXTERNOS SOBRE FUNDO SELADOR ACRÍLICO, SOBRE REBOCO.
	△ REVESTIMENTO CERÂMICO PARA PAREDES INTERNAS COM PLACAS TIPO ESMALTADA EXTRA DE DIMENSÕES 60X35 CM COR BRANCA SEMI-BRILHO.
	△ BARRADEO COM PINTURA ESMALTADA SINTÉTICA COR CINZA PLATINA DO PISO À 1,1 M.
TETOS	① PINTURA LATEX ACRÍLICA SOBRE REBOCO.
	② FORRO DE GESSO ACARTONADO COM EMASAMENTO E PINTURA LATEX BRANCO GELO.

PREFEITURA	
VISA	
KARAIBA CONSULTORIA E PROJETOS	
PROJETO ARQUITETÔNICO DE CONSTRUÇÃO DE UMA UBS (UNIDADE BÁSICA DE SAÚDE) TIPO I	
PROP.: PREFEITURA MUNICIPAL DE MONTE CARMELO	
LOCAL: RUA MARIETA HONORATO DE OLIVEIRA, 530 - BAIRRO JARDIM ORIENTE	
MONTE CARMELO - MG	
ASSINATURAS	ÁREAS (m²)
PREFEITURA MUNICIPAL DE MONTE CARMELO	TERRENO.....1.212,07
CNPJ: 18.593.103/0001-78	À CONSTRUIR.....547,85
ARQUITETO - GUSTAVO RIBEIRO DE MOURA	ESCALAS INDICADAS
CAU - A92331-1	DATA 25/01/2022
CONTEM PLANTA BAIXA E PLANTA DE COBERTURA	DESENHO GRM
	FOLHA 1/2

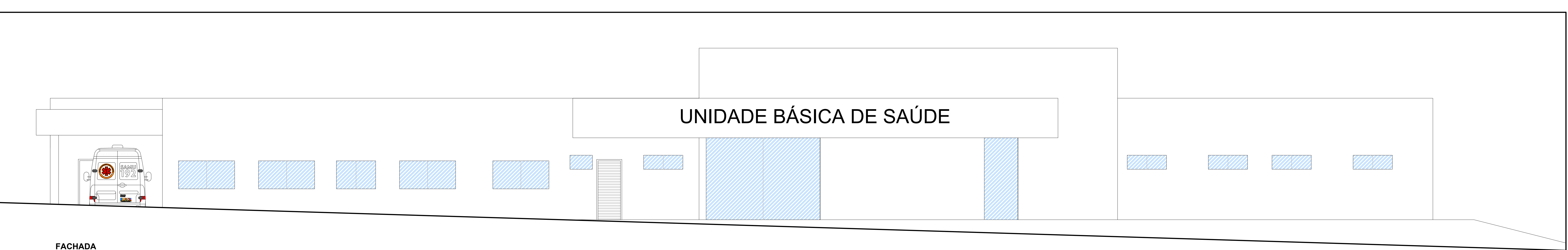

FACHADA
ESC: 1/50

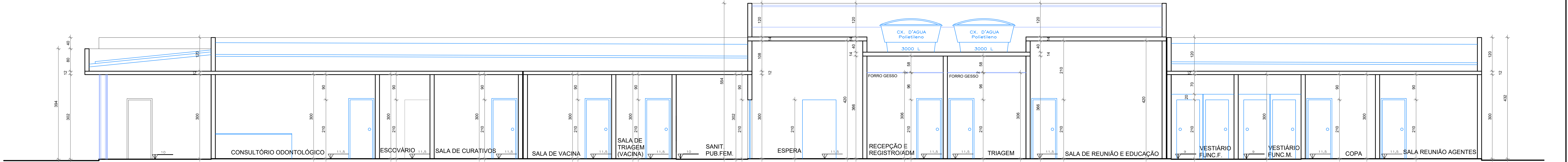

CORTE A-A
ESC: 1/50

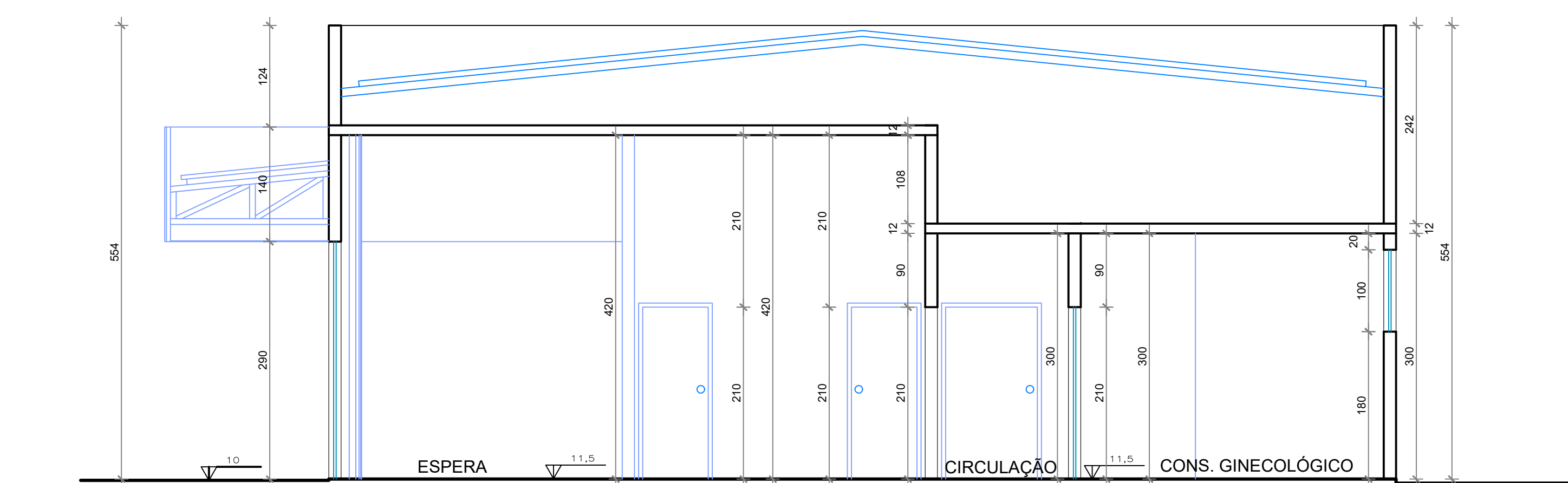

CORTE B-B
ESC: 1/50

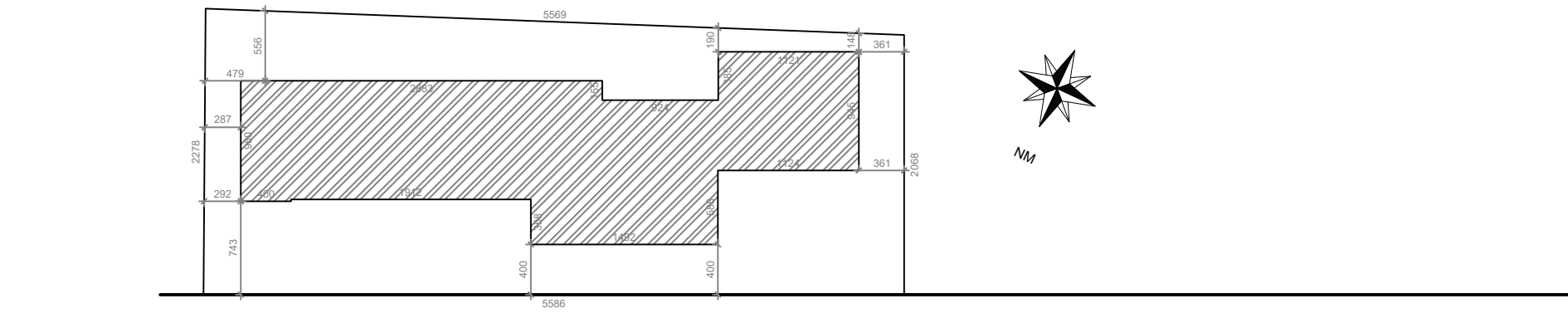

SITUAÇÃO
ESC: 1/750

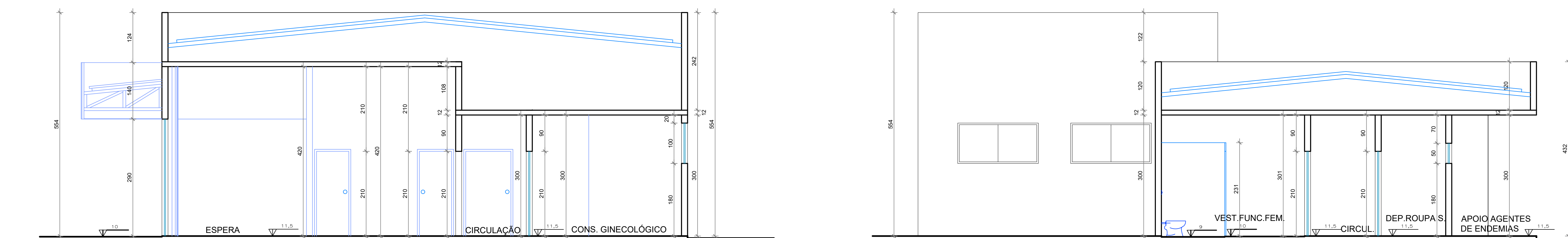

CORTE C-C
ESC: 1/50

PREFEITURA			
VISA			
PROJETO ARQUITETÔNICO DE CONSTRUÇÃO DE UMA UBS (UNIDADE BÁSICA DE SAÚDE) TIPO I - PROP.: PREFEITURA MUNICIPAL DE MONTE CARMELO LOCAL: RUA MARIETA HONORATO DE OLIVEIRA, 530 - BAIRRO JARDIM ORIENTE MONTE CARMELO - MG			
ASSINATURAS <div>PREFEITA MUNICIPAL DE MONTE CARMELO CNPJ: 18.593.103/0001-78</div> <div>ARQUITETO - GUSTAVO RIBEIRO DE MOURA CAU - A92331-1</div>		ÁREAS (m²) TERRENO.....1.212,07 A CONSTRUIR.....547,85	
		ESCALAS INDICADAS	
CONTEM FACHADA CORTE AA, CORTE BB, CORTE CC, LOCAÇÃO E SITUAÇÃO	DATA 25/01/2022		RRT:
	DESENHO GRM	FOLHA 2/2	