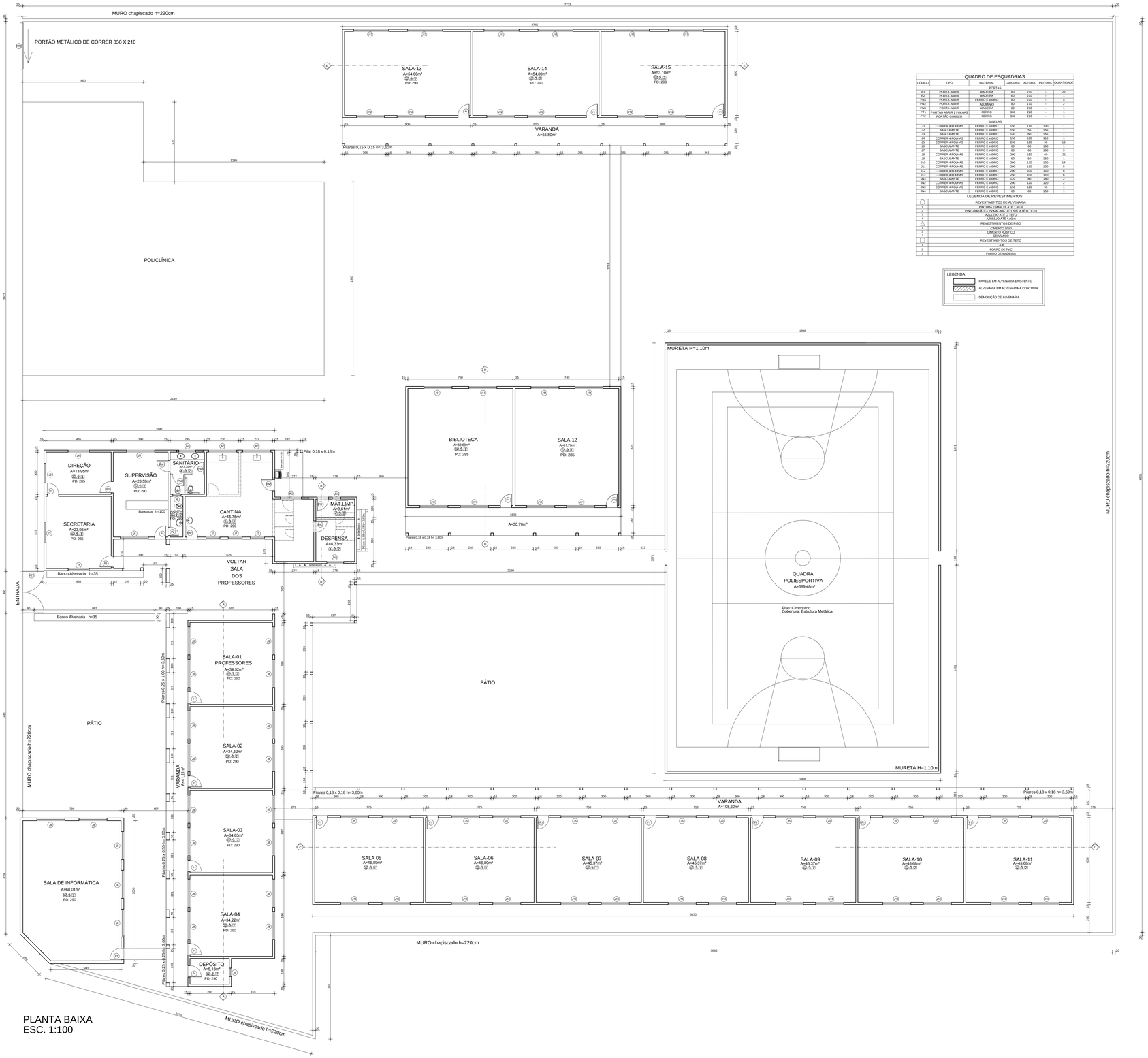

PLANTA BAIXA
ESC. 1:100

QUADRO DE ESQUADRIAS

CODIGO	TIPO	MATERIAL	LARGURA	ALTURA	PEITORIL	QUANTIDADE
PORTAS						
P1	PORTA ABRIR	MADEIRA	80	210	-	22
P2	PORTA ABRIR	MADEIRA	60	210	-	1
PN1	PORTA ABRIR	FERRO E VIDRO	90	210	-	2
PN2	PORTA ABRIR	ALUMÍNIO	80	170	-	2
PN3	PORTA ABRIR	MADEIRA	80	210	-	1
PT1	PORTÃO ABRIR 2 FOLHAS	FERRO	300	210	-	1
PT2	PORTÃO CORRER	FERRO	330	210	-	1
JANELAS						
J1	CORRER 4 FOLHAS	FERRO E VIDRO	150	110	100	1
J2	BASCULANTE	FERRO E VIDRO	150	50	105	1
J3	BASCULANTE	FERRO E VIDRO	140	60	155	1
J4	CORRER 4 FOLHAS	FERRO E VIDRO	200	120	100	1
J5	CORRER 4 FOLHAS	FERRO E VIDRO	200	120	90	18
J6	BASCULANTE	FERRO E VIDRO	60	60	160	1
J7	BASCULANTE	FERRO E VIDRO	80	60	190	3
J8	CORRER 4 FOLHAS	FERRO E VIDRO	200	150	60	21
J9	BASCULANTE	FERRO E VIDRO	60	50	180	1
J10	CORRER 4 FOLHAS	FERRO E VIDRO	200	120	100	14
J11	CORRER 4 FOLHAS	FERRO E VIDRO	200	120	90	1
J12	CORRER 4 FOLHAS	FERRO E VIDRO	200	150	110	6
J13	CORRER 4 FOLHAS	FERRO E VIDRO	250	150	110	6
JN1	BASCULANTE	FERRO E VIDRO	120	80	180	2
JN2	CORRER 4 FOLHAS	FERRO E VIDRO	200	120	120	2
JN3	CORRER 4 FOLHAS	FERRO E VIDRO	150	120	90	1
JN4	BASCULANTE	FERRO E VIDRO	80	80	150	1

LEGENDA DE REVESTIMENTOS

	REVESTIMENTOS DE ALVENARIA
1	PINTURA ESMALTE ATÉ 1,50 m
2	PINTURA LÁTEX PVA ACIMA DE 1,5 m ATÉ O TETO
3	AZULEJO ATÉ 1,50 m
4	AZULEJO ATÉ O TETO
	REVESTIMENTOS DE PISO
1	CIMENTO LISO
2	CIMENTO RUSTICO
4	CERÂMICO
	REVESTIMENTOS DE TETO
1	LAJE
2	FORRO DE PVC
3	FORRO DE MADEIRA

LEGENDA:

- PAREDE EM ALVENARIA EXISTENTE
- ALVENARIA EM ALVENARIA A CONTRUIR
- DEMOLIÇÃO DE ALVENARIA

REVISÃO	DATA	VISTO

APROVAÇÕES

REFORMA E AMPLIAÇÃO DA ESCOLA DISTRITO DE CELSO BUENO
MUNICÍPIO DE MONTE CARMELO M.G

PLANTAS:

PROJETO ARQUITETÔNICO COMPLETO

ADM.: 2013 / 2016

LOCAL:RUA SÃO CARLOS 55 - DISTRITO DE CELSO BUENO

FOLHA: 01/02 | DATA:23/08/2016 | ESCALAS: INDICADAS | A R E A S: TERRENO ..... 5 202,20m² INTERVENÇÃO.... 1 382,00m² CONSTRUÍDA 1 986,51m²

PIERRE BRASIL ISAAC - CREA MG: 85704/D
ENGENHEIRO CIVIL

PREFEITURA MUNICIPAL DE MONTE CARMELO - MG