

Forma da Laje de Forro (Nível 292)
Escala 1:50

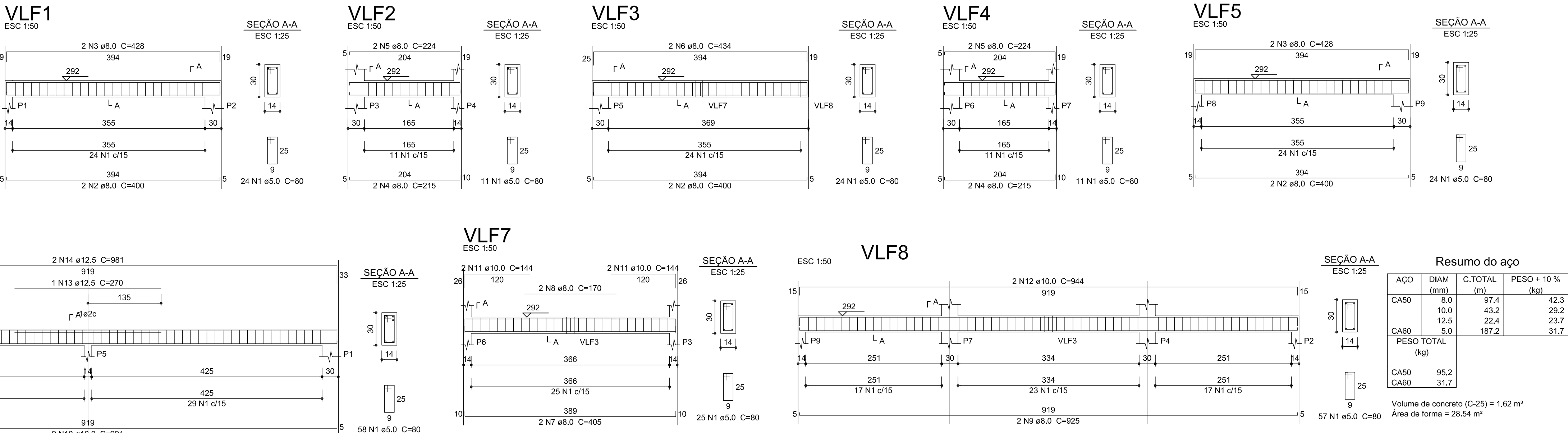

Forma dos Reservatórios (Nível 392)
Escala 1:50

FUNDAÇÃO

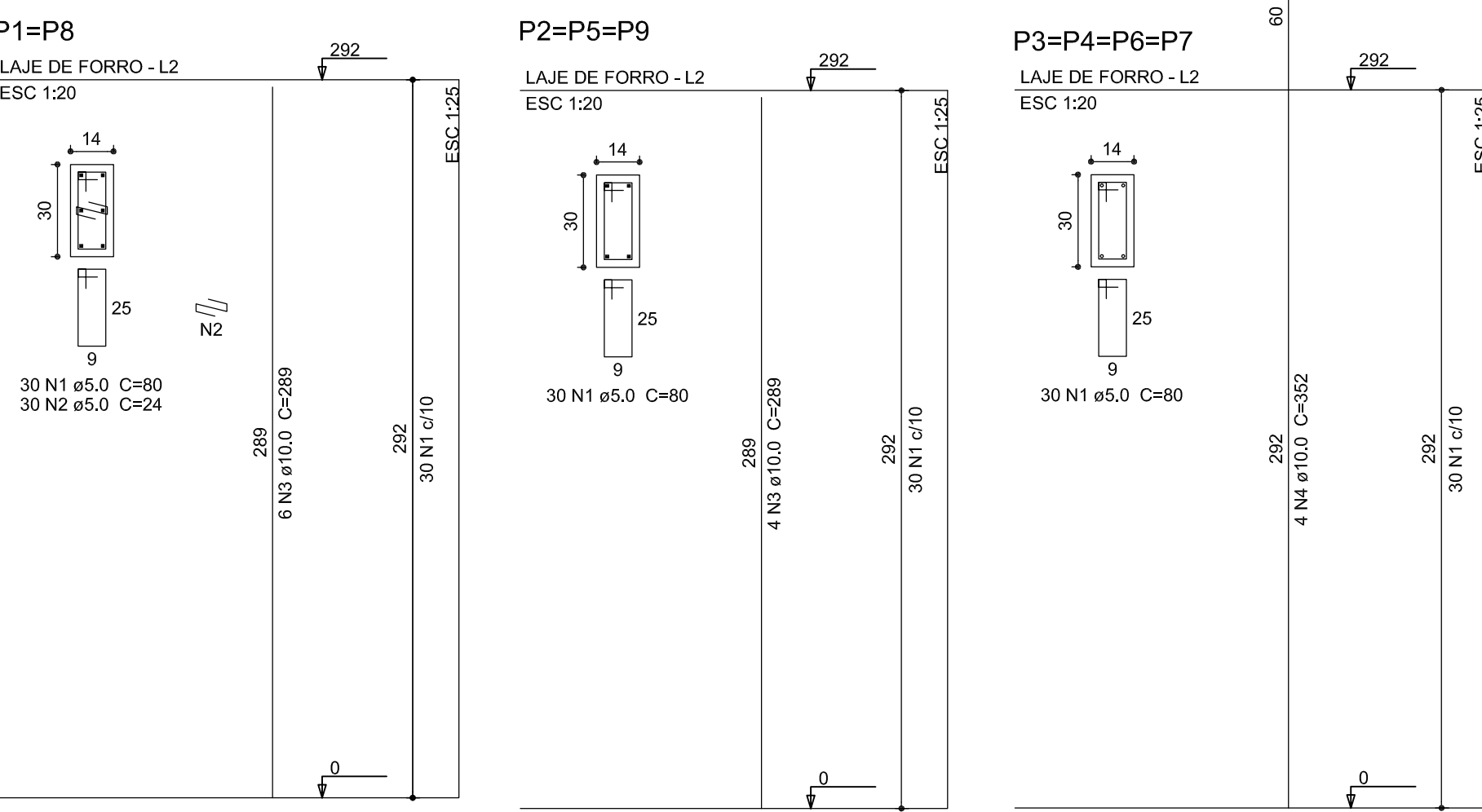
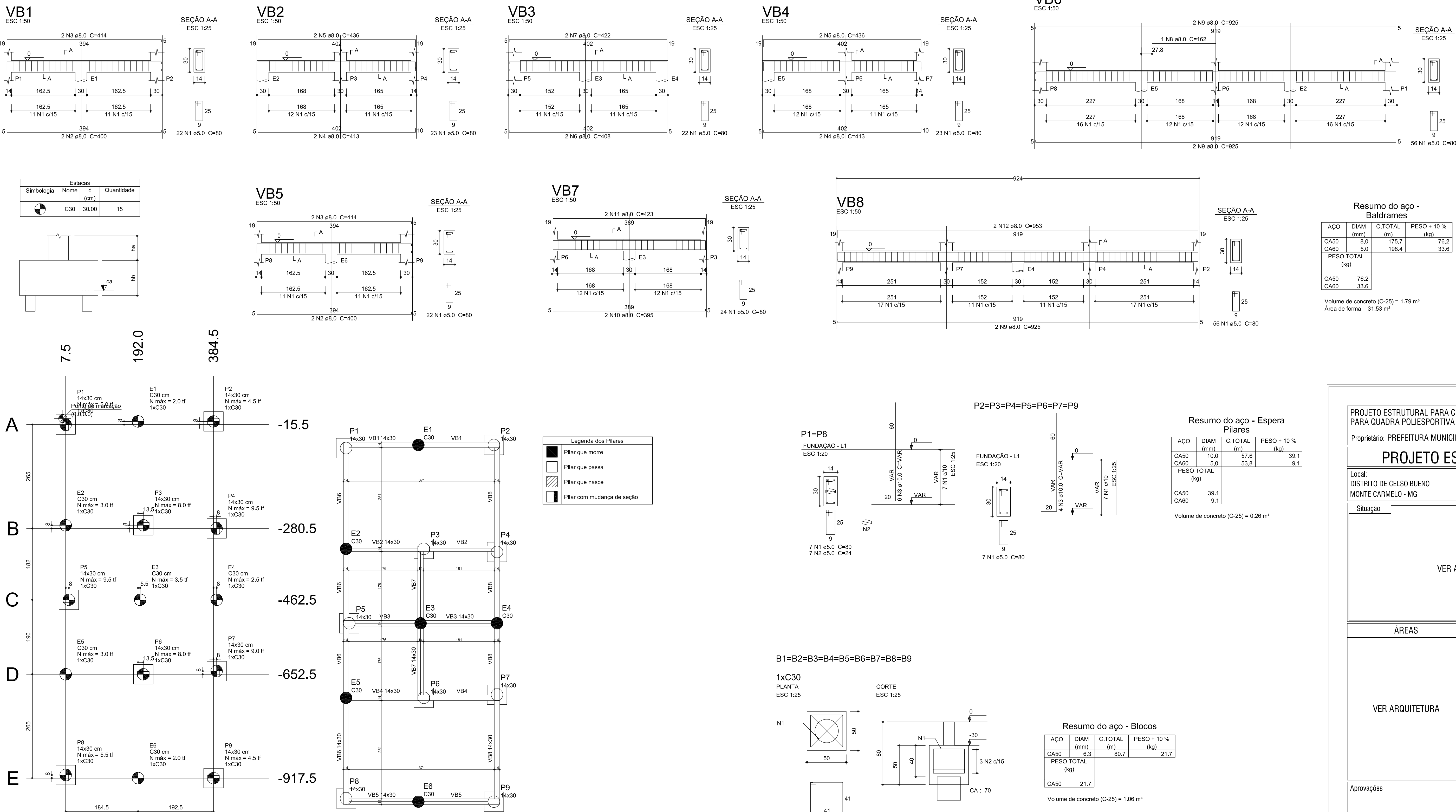

Forma da Fundação (Nível 0)
Escala 1:50

Planta de locação
Escala 1:50

PROJETO ESTRUTURAL PARA CONSTRUÇÃO DE VESTIÁRIOS PARA QUADRA POLIESPORTIVA NO DISTRITO DE CELSO BUENO

Proprietário: PREFEITURA MUNICIPAL DE MONTE CARMELO

PROJETO ESTRUTURAL

Local: DISTRITO DE CELSO BUENO, MONTE CARMELO - MG

Situação: VER ARQUITETURA

ÁREAS: VER ARQUITETURA

Conteúdo: FORMA DO RESPALDO E CINTAS DE AMARRAÇÃO

Proprietário: PREFEITURA MUNICIPAL DE MONTE CARMELO

Projeto R.T.: ALAN JHON ALVES MARTINS - ENGENHEIRO CIVIL - CREA: 173.940-D

ENGENHEIRO CIVIL - CREA: 173.940-D-MG

RUA DOMINGOS LACERDA, 515 - SALA - 102

(34) 9107-2590 (34) 9647-0025 (34) 3817-2590

Aprovações: