

DETALHE SINALIZAÇÃO HORIZONTAL SEM ESCALA

DET. TUBO DE INSTALAÇÃO DE PLACAS SEM ESCALA

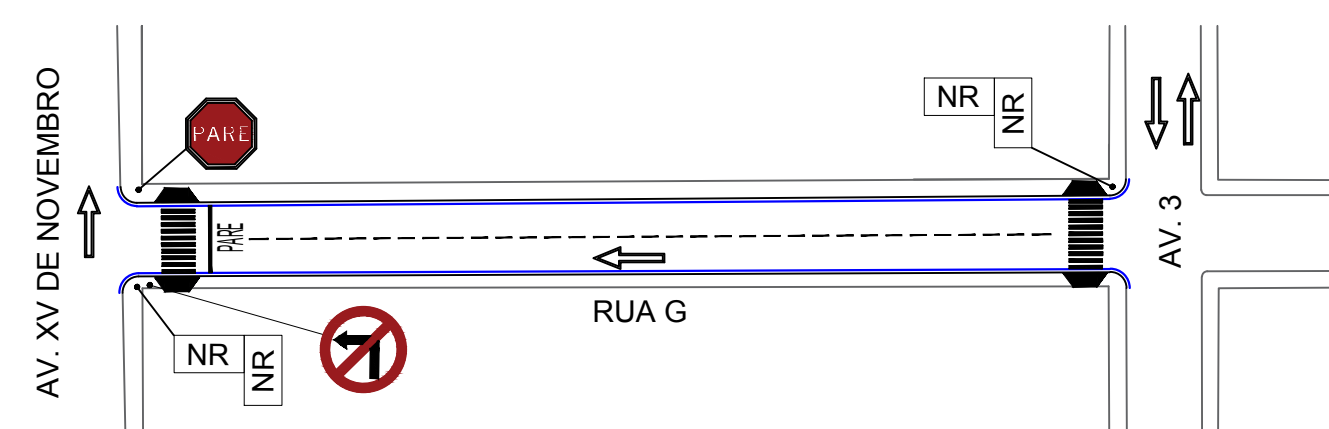

PROJETO DE PAVIMENTAÇÃO ESCALA 1:1000

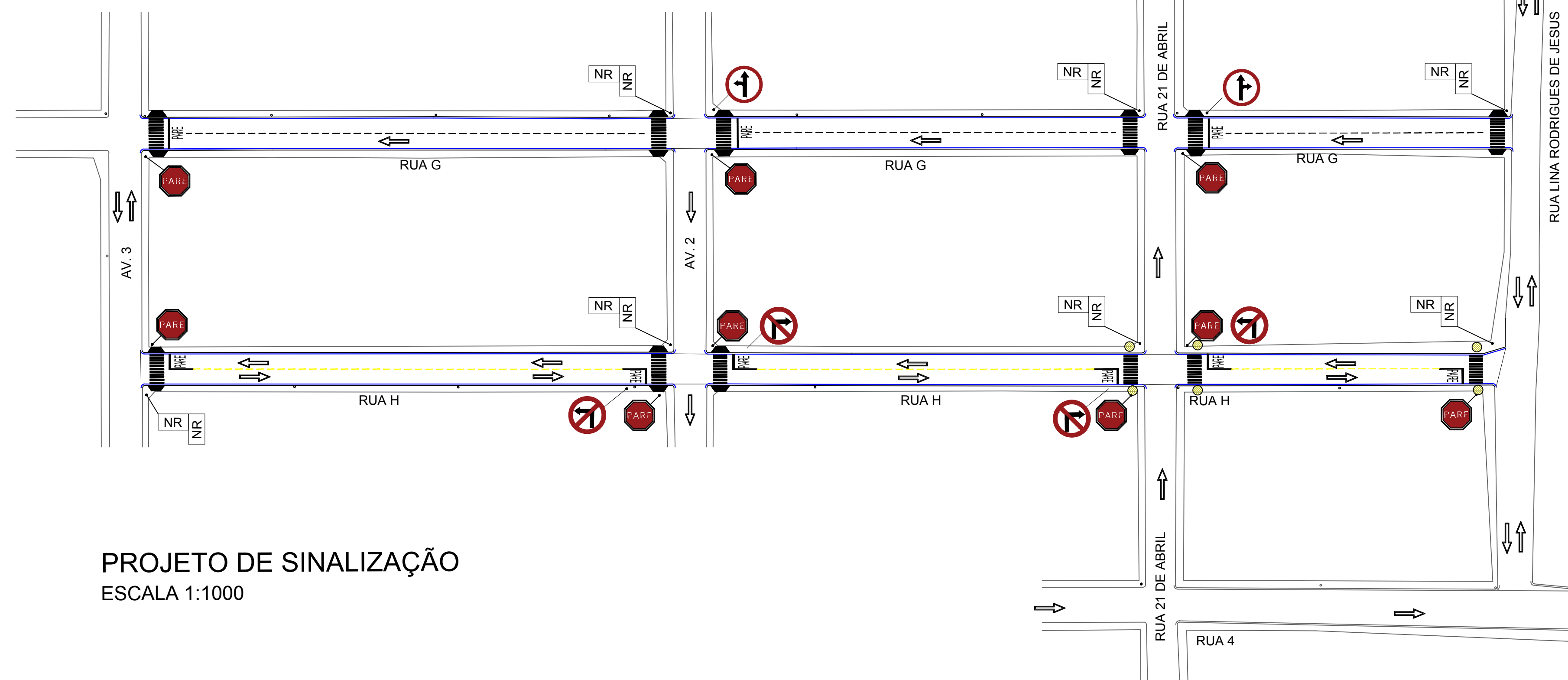

PROJETO DE SINALIZAÇÃO ESCALA 1:1000

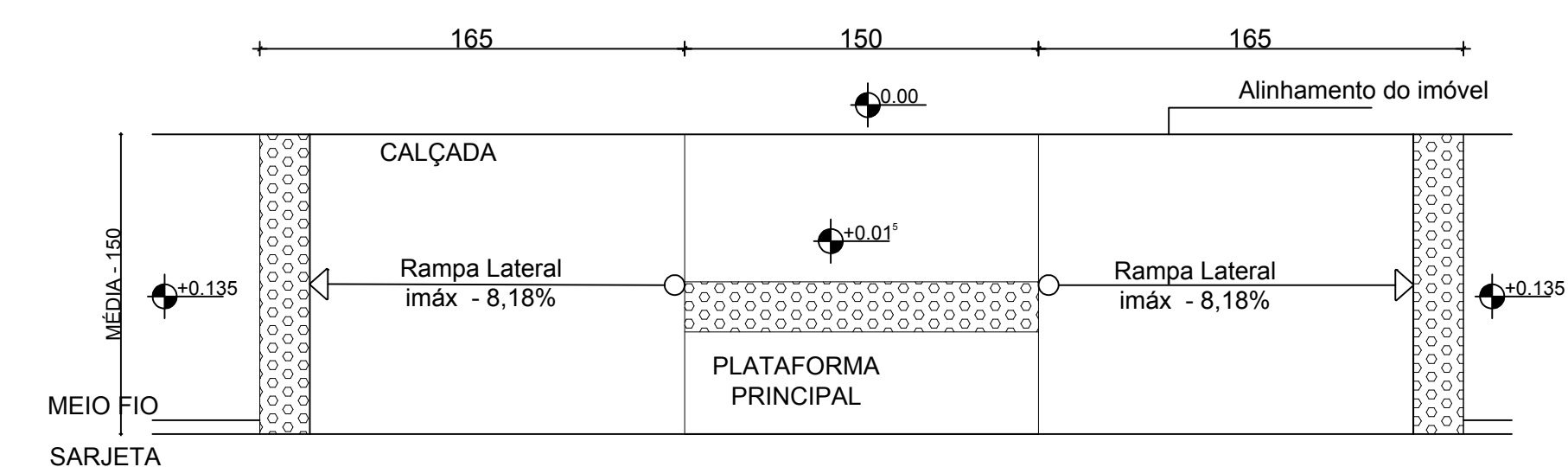
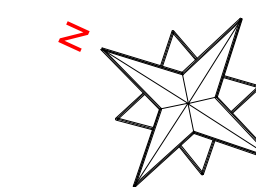
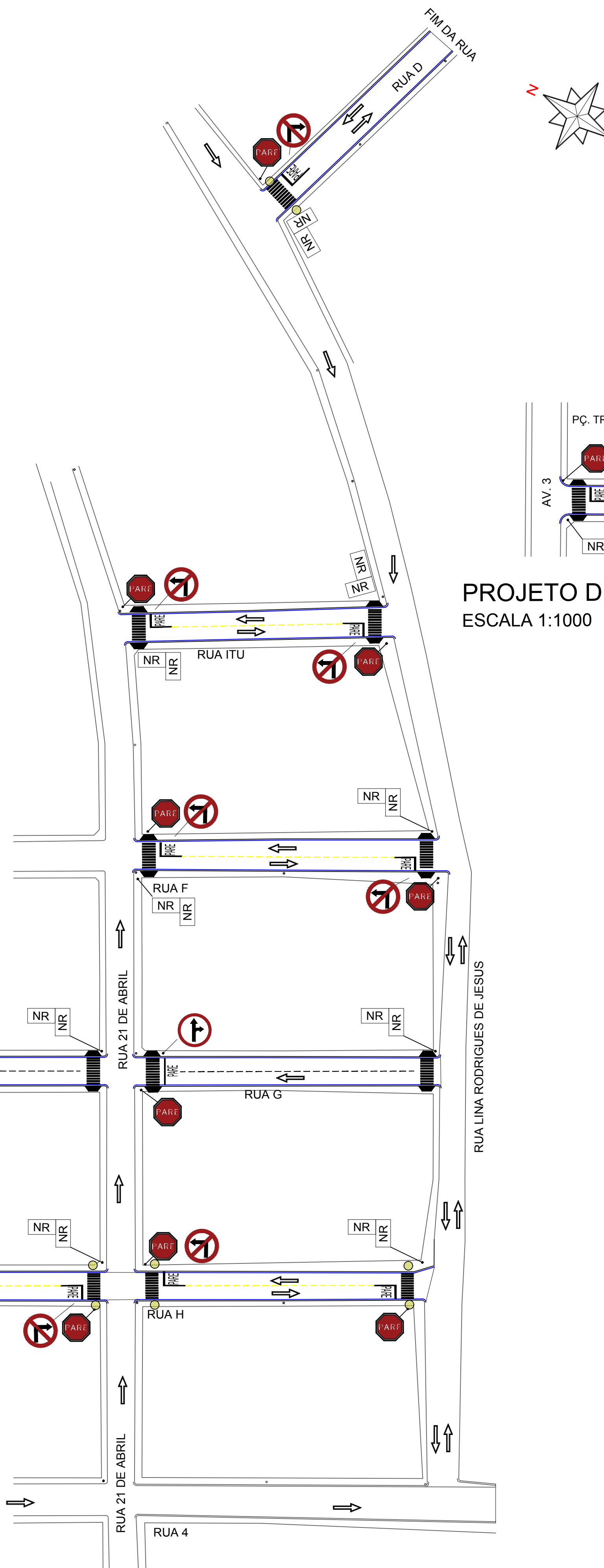

DETALHE RAMPA DE ACESSIBILIDADE SEM ESCALA

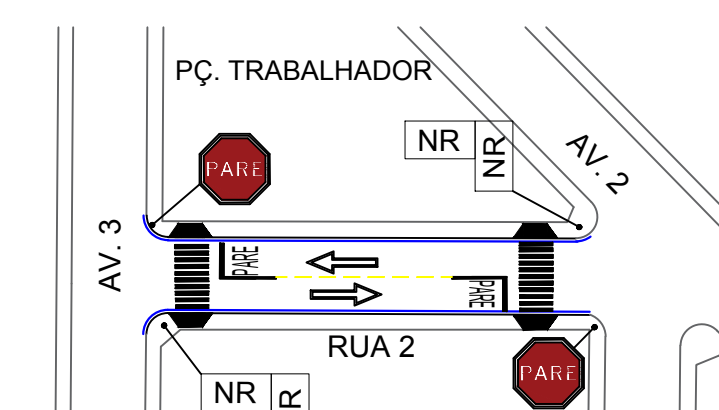

PROJETO DE PAVIMENTAÇÃO ESCALA 1:1000

LEGENDA

- MEIO-FIO EXISTENTE
- MEIO-FIO EXISTENTE E SARJETA À EXECUTAR
- RAMPA À EXECUTAR COM DEMOLIÇÃO
- RAMPA INEXECUTÁVEL. ENTRADA DE GARAGEM
- PARE** SINALIZAÇÃO VERTICAL À IMPLANTAR - (R1)
- ↑** SINALIZAÇÃO VERTICAL À IMPLANTAR - (R-25d)
- ↑** SINALIZAÇÃO VERTICAL À IMPLANTAR - (R-25c)
- ↑** SINALIZAÇÃO VERTICAL À IMPLANTAR - (R-4b)
- ↑** SINALIZAÇÃO VERTICAL À IMPLANTAR - (R-4a)
- LINHA DE EIXO - COR AMARELA - L = 10CM
- LINHA DE EIXO - BRANCA - L = 10CM
- NR** SINALIZAÇÃO VERTICAL - NOME DA RUA

LINHAS DE EIXO: CADÊNCIA 1:2 - TRAÇO 2,00m - ESPAÇAMENTO 4,00m

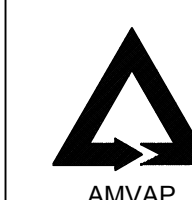

ASSOCIAÇÃO DOS MUNICÍPIOS DA MICRORREGIÃO DO VALE DO PARANAÍBA

AV. ANTÔNIO THOMAZ FERREIRA REZENDE, 3180 - TELEFAX (0xx34)3213:233
DISTRITO INDUSTRIAL - CEP. 38.402-270 - UBERLÂNDIA - MINAS GERAIS
E-mail: amvap@triang.com.br - Home Page: www.amvapmg.org.br

Folha: 07/11
Projeto: AMVAP
ART: 4474241

PREFEITURA MUNICIPAL DE MONTE CARMELO

Data: ABRIL DE 2018
Escala: 1:1000
Desenho: CLAYTON

Projeto/Tipo: PROJETO DE SINALIZAÇÃO
SINCOV: 844878/2017
PROPOSTA: 1040245-30/2017
Local: RUA D, RUA H, RUA G, RUA F, RUA ITU
BAIRRO DO CARMO - MONTE CARMELO-MG

Assinaturas:
PREFEITURA MUNICIPAL DE MONTE CARMELO
JOICE ROBERTA RIBEIRO
ENG. CIVIL - CREA: 104978/D-M.G.
CREA: 10.595/D-M.G.
Projeto/AMVAP Assoc. Mun. Mic. V. do Paranaíba/CREA 10595-MG