

SEÇÃO TRANSVERSAL - TIPO
SEM ESCALA

LARGURA MÉDIA DE PAVIMENTO			
RUA	TRECHO		LARGURA MÉDIA (m)
	INÍCIO	FIM	
Rua H	Av. 1	Rua Lina Rodrigues de Jesus	6,35
Rua G	Av. 1'	Rua Lina Rodrigues de Jesus	6,38
Rua G	Av. XV de Novembro	Av. 01	6,33
Rua F	21 de Abril	Rua Lina Rodrigues de Jesus	6,88
Rua Itú	21 de Abril	Rua Lina Rodrigues de Jesus	6,57
Rua D	Rua Lina Rodrigues de Jesus	Mata do Córrego Olaria	6,75
Rua 2	Praça dos trabalhadores		6,43

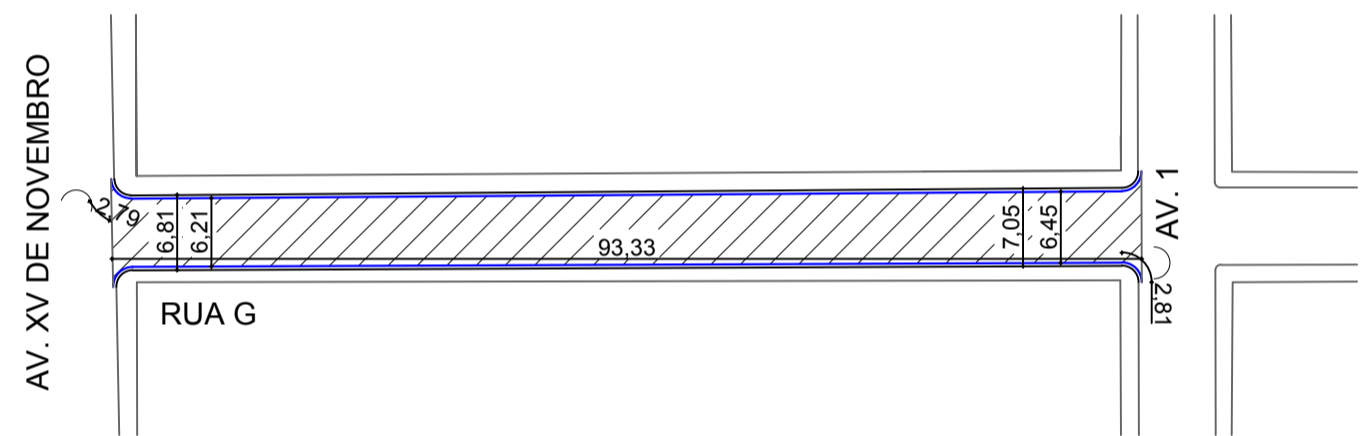

PROJETO DE PAVIMENTAÇÃO
ESCALA 1:1000

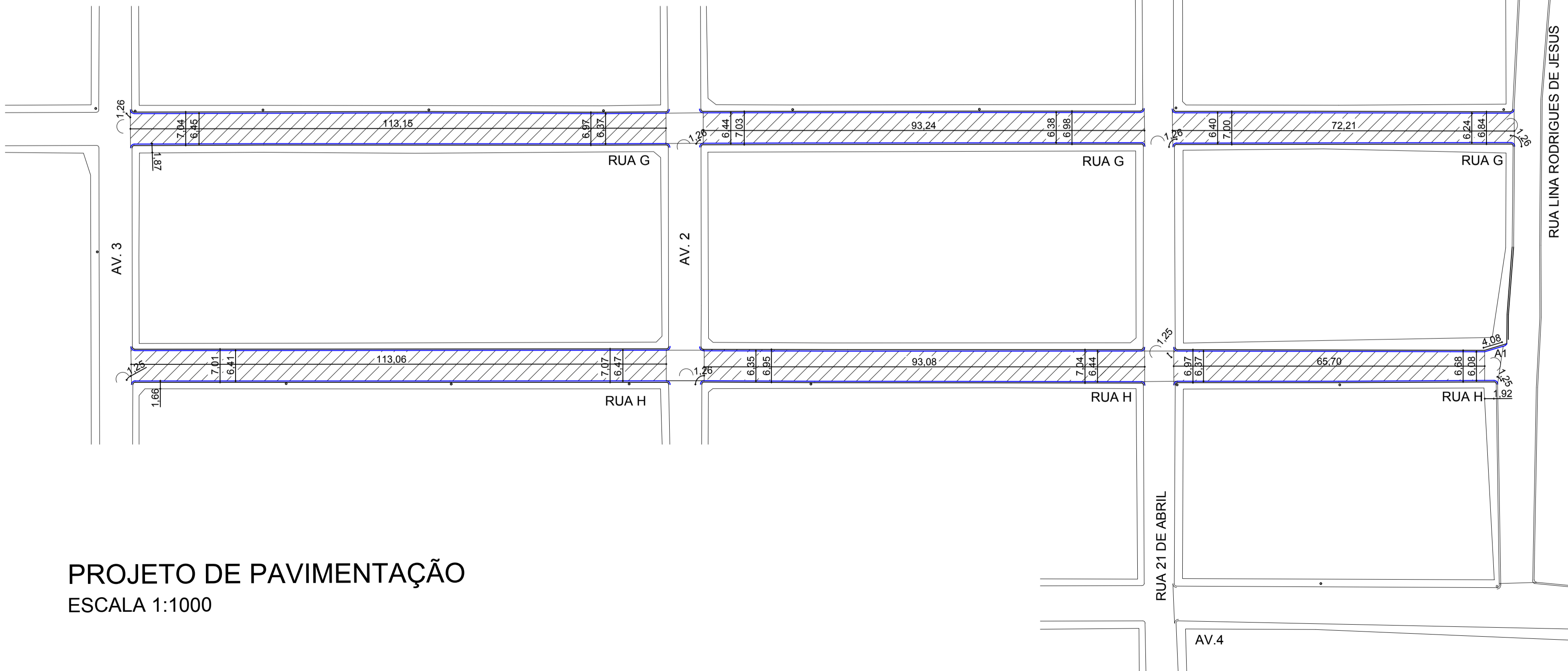

PROJETO DE PAVIMENTAÇÃO
ESCALA 1:1000

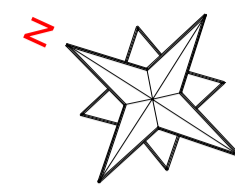
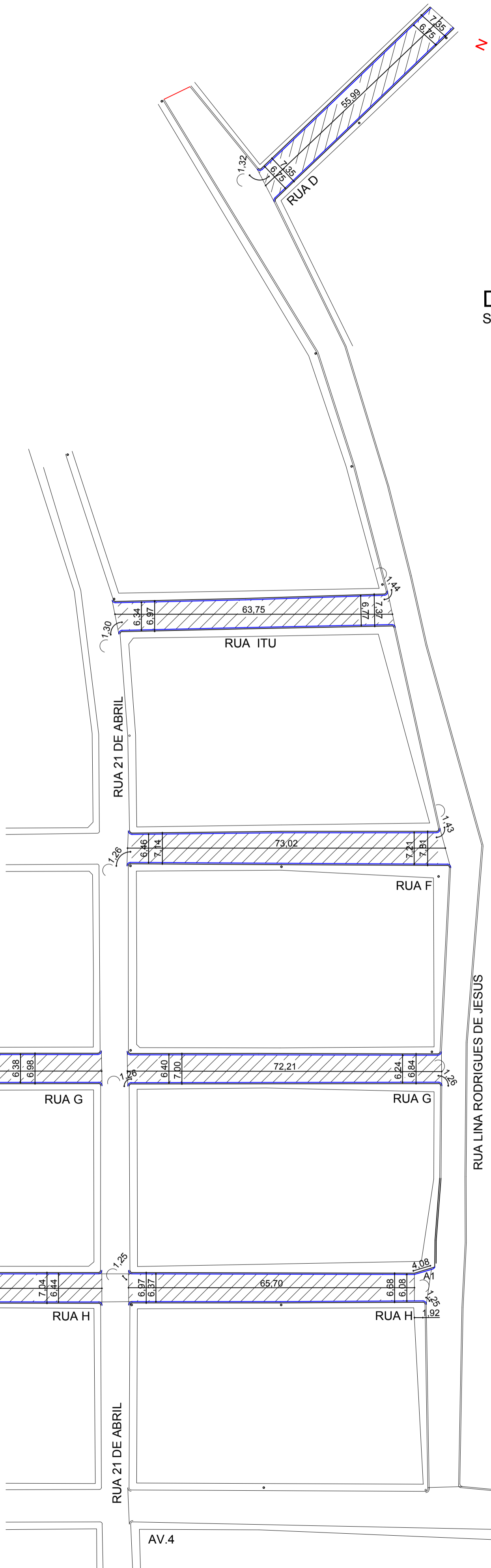

RECAPEAMENTO ASFÁLTICO CBUQ e=2,5 CM
REVESTIMENTO ASFÁLTICO EXISTENTE
BASE ESTABILIZADA EXISTENTE
SUBLEITO REGULARIZADO EXISTENTE

DETALHE - PAVIMENTO ASFÁLTICO
SEM ESCALA

LEGENDA

- RECAPEAMENTO À EXECUTAR
- SARJETA À EXECUTAR
- MEIO FIO EXISTENTE
- ALINHAMENTO DO LOTE

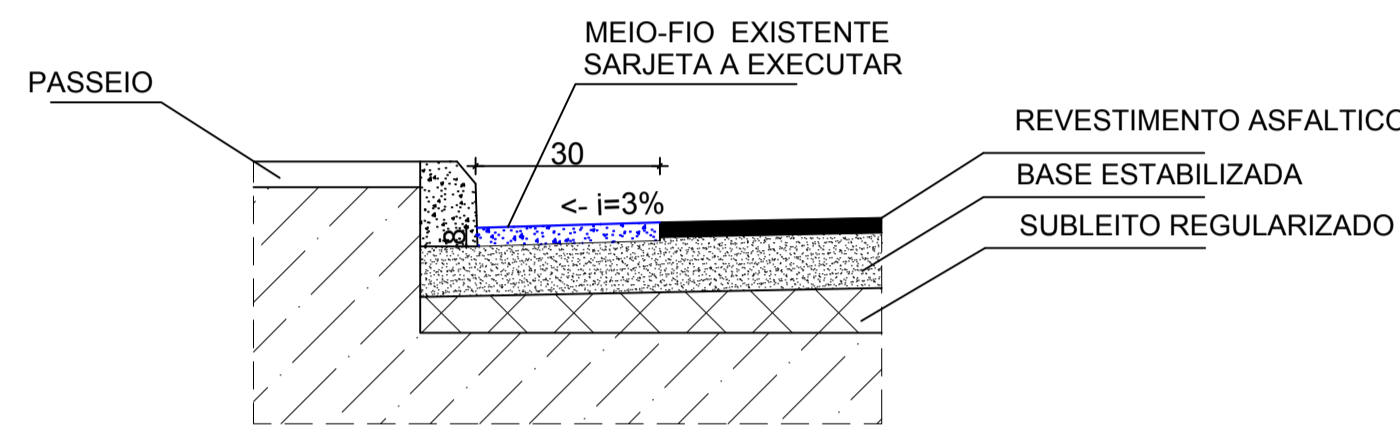

DETALHE MEIO-FIO E SARJETA CONJUGADOS
SEM ESCALA

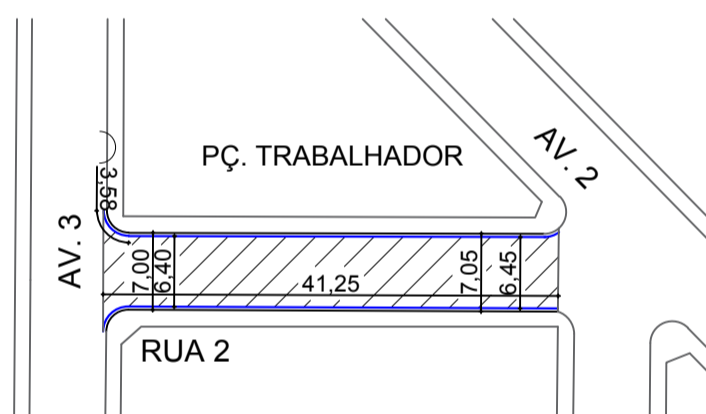

PROJETO DE PAVIMENTAÇÃO
ESCALA 1:1000



ASSOCIAÇÃO DOS MUNICÍPIOS DA MICRORREGIÃO DO VALE DO PARANAÍBA

AV. ANTÔNIO THOMAZ FERREIRA REZENDE, 3180 - TELEFAX (0xx34)3213/233
DISTRITO INDUSTRIAL - CEP. 38.402-270 - UBERLÂNDIA - MINAS GERAIS
E-mail: amvap@triang.com.br - Home Page: www.amvapmg.org.br

Folha: 02/11	PREFEITURA MUNICIPAL DE MONTE CARMELO	Data: ABRIL DE 2018
Projeto: AMVAP		Escala: 1:1000
ART: 4474241		Desenho: CLAYTON
Projeto/Tipo: PROJETO DE PAVIMENTAÇÃO		Assinaturas:
SINCOV: 844878/2017 PROPOSTA: 1040245-30/2017		PREFEITURA MUNICIPAL DE MONTE CARMELO
Local: RUA D, RUA H, RUA G, RUA F, RUA ITU BAIRRO DO CARMO - MONTE CARMELO-MG		JOICE ROBERTA RIBEIRO ENG. CIVIL - CREA- 104978/D-M.G. CREA- 10.595/D-M.G. Projeto/AMVAP Assoc. Mun. Mic. V. do Paranaíba/CREA 10595-MG