

ÁREA A SER RECORTEADA PARA ARQUIVAMENTO DO PROJETO

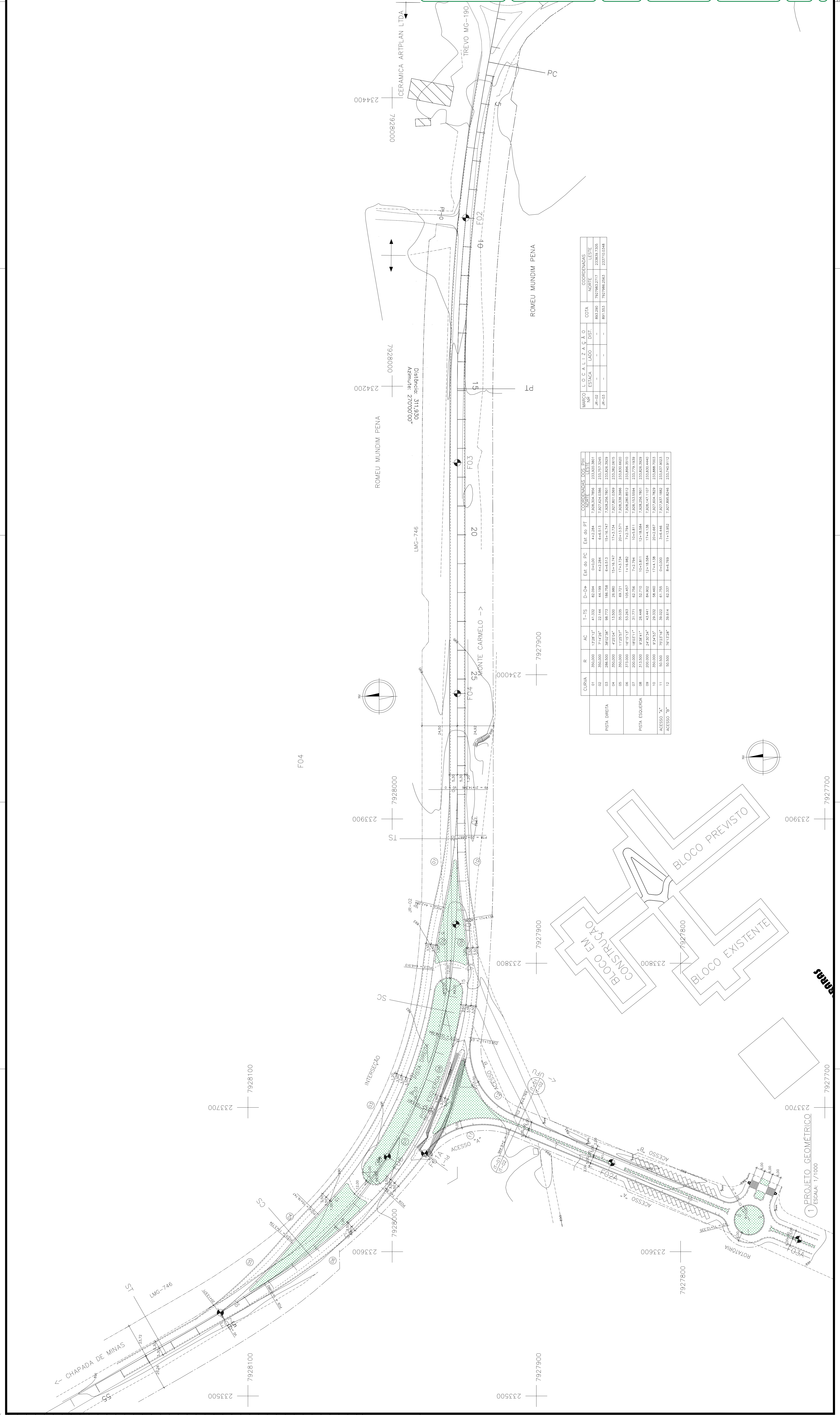

CURVA	O	CORRELACIONES DOS PI				CORRELACIONES DOS PC			
		AC	AC	D-DE	D-DE	AC	AC	D-DE	D-DE
PISTA OREGIA	01	500,00	1,298 1/2"	4,13,32	80,94	422,884	76,938 3/8"	23,150 3/8"	23,150 3/8"
	02	500,00	7,74 5/8"	44,119	181,758	422,884	76,938 3/8"	23,150 3/8"	23,150 3/8"
	03	286,00	30,03 5/8"	98,775	188,756	646,613	154,16 1/2"	75,948 2/8"	23,382 0/15
	04	500,00	4,295 3/4"	35,000	20,866	156,16 7/8	174,734	23,981 3/8"	23,382 0/15
	05	500,00	11,295 3/4"	55,000	69,721	174,734	23,981 3/8"	23,382 0/15	23,382 0/15
PISTA ESQUERDA	06	233,000	16,75 1/2"	53,325	103,627	116,882	76,938 3/8"	23,382 0/15	23,382 0/15
	07	500,00	11,295 3/4"	55,000	69,721	174,734	23,981 3/8"	23,382 0/15	23,382 0/15
	08	233,000	16,75 1/2"	53,325	103,627	116,882	76,938 3/8"	23,382 0/15	23,382 0/15
	09	500,00	4,295 3/4"	35,000	20,866	156,16 7/8	174,734	23,981 3/8"	23,382 0/15
	10	200,00	2,035 3/4"	43,431	84,902	121,854	76,938 1/2"	23,382 0/15	23,382 0/15
ACESSO "B"	11	500,00	9,245 3/5"	29,532	58,467	174,738	75,976 0/8"	23,888 7/8"	23,888 7/8"
	12	50,000	75,23 1/4"	39,022	61,755	346,446	75,976 1/8"	23,888 7/8"	23,888 7/8"
ACESSO "B"	11	50,000	13,138"	39,022	61,755	346,446	75,976 1/8"	23,888 7/8"	23,888 7/8"

MARCO N ^o	L	O	C	A	L	I	Z	A	Ç	O	COTA	COORDENADAS	
												NORTE	LESTE
JR-02	-	-	-	-	-	-	-	-	-	-	893,290	7927983,2717	233839,7305
JR-03	-	-	-	-	-	-	-	-	-	-	891,553	7927986,2563	233710,0348

<div style="text-align: center;">  <p>PREFEITURA MUNICIPAL DE MONTE CARMELO</p> <p>ESTADO DE MINAS GERAIS</p> </div> <div style="text-align: center; margin-top: 20px;"> <p>PRACA JOSEFA MARIA, 273 - CENTRO 1314-1000</p> <p>FONE (31) 3521-1000</p> <p>FAX (31) 3521-1000</p> <p>CNPJ 06.940.888/0001-91</p> <p>CEP 36.200-000</p> </div> <div style="text-align: center; margin-top: 20px;"> <p>SECRETARIA MUNICIPAL DE INFRAESTRUTURA E SERVICOS URBANOS</p> </div>	<div style="text-align: center;">  <p>PREFEITURA MUNICIPAL DE MONTE CARMELO</p> <p>ESTADO DE MINAS GERAIS</p> <p>SECRETARIA MUNICIPAL DE INFRAESTRUTURA E SERVICOS URBANOS</p> </div> <div style="text-align: center; margin-top: 20px;"> <p>PROJETO GEOMETRICO DA LMC-746 - ACESSO AO CAMPO ARABAS DA UFU DE MONTE CARMELO-MG</p> <p>RODOVIA LMC-746 - KM 0 + 80M ATE KM 1 + 80M</p> </div>	<p>PROPRIETARIOS:</p> <p>SALVO FALETTOS CARDOSO PEREIRA MUNICIPAL</p> <p>PREFEITURA MUNICIPAL DE MONTE CARMELO</p> <p>CNPJ: 18.553.103/0001-78</p> <p>RESP. TECNICOS:</p>	<p>QUADRO DE AREAS:</p> <table border="1"> <thead> <tr> <th>DESCRIÇÃO</th> <th>VALORES</th> </tr> </thead> <tbody> <tr> <td>TERRENO:</td> <td></td> </tr> <tr> <td>ÁREA DE INTERVENÇÃO=</td> <td>56.125,46m²</td> </tr> <tr> <td>IMPLANTAÇÕES:</td> <td></td> </tr> <tr> <td>PAVIMENTAÇÃO=</td> <td>16.777,88m²</td> </tr> </tbody> </table>	DESCRIÇÃO	VALORES	TERRENO:		ÁREA DE INTERVENÇÃO=	56.125,46m²	IMPLANTAÇÕES:		PAVIMENTAÇÃO=	16.777,88m²	<div style="text-align: center;"> <p>PROJETO GEOMETRICO LMC-746-ACCESSO CAMPO ARABAS UFU</p> <p>TRECHO 1: LMC-746 - EST. 0 A 20+16,60 E EST. 50 A 54</p> <p>TRECHO 2: INTERSEÇÃO - EST. 0 A 20+15,71PD / EST. 0 A 21+4,14PDE</p> <p>TRECHO 3: ACESSO A. EST. 0 A 11+12,35 ACESSO B. EST. 0 A 11+13,92</p> <p>ENG.º CIVIL SEBASTIÃO BRAZ ALVES</p> <p>CREA: 148.882/0-MG</p> </div> <div style="text-align: center; margin-top: 20px;"> <p>OUT/2017</p> <p>INDICAÇÃO</p> <p>SEMPRE</p> <p>DIRETOS</p> </div> <div style="text-align: center; margin-top: 20px;"> <p>PRANCHAL</p> <p>CM-11</p> </div>
DESCRIÇÃO	VALORES													
TERRENO:														
ÁREA DE INTERVENÇÃO=	56.125,46m²													
IMPLANTAÇÕES:														
PAVIMENTAÇÃO=	16.777,88m²													
<div style="text-align: center;"> <p>PREFEITURA MUNICIPAL DE MONTE CARMELO</p> <p>ESTADO DE MINAS GERAIS</p> </div> <div style="text-align: center; margin-top: 20px;"> <p>PRACA JOSEFA MARIA, 273 - CENTRO 1314-1000</p> <p>FONE (31) 3521-1000</p> <p>FAX (31) 3521-1000</p> <p>CNPJ 06.940.888/0001-91</p> <p>CEP 36.200-000</p> </div> <div style="text-align: center; margin-top: 20px;"> <p>SECRETARIA MUNICIPAL DE INFRAESTRUTURA E SERVICOS URBANOS</p> </div>	<div style="text-align: center;"> <p>PREFEITURA MUNICIPAL DE MONTE CARMELO</p> <p>ESTADO DE MINAS GERAIS</p> <p>SECRETARIA MUNICIPAL DE INFRAESTRUTURA E SERVICOS URBANOS</p> </div> <div style="text-align: center; margin-top: 20px;"> <p>PROJETO GEOMETRICO DA LMC-746 - ACESSO AO CAMPO ARABAS DA UFU DE MONTE CARMELO-MG</p> <p>RODOVIA LMC-746 - KM 0 + 80M ATE KM 1 + 80M</p> </div>	<p>PROPRIETARIOS:</p> <p>SALVO FALETTOS CARDOSO PEREIRA MUNICIPAL</p> <p>PREFEITURA MUNICIPAL DE MONTE CARMELO</p> <p>CNPJ: 18.553.103/0001-78</p> <p>RESP. TECNICOS:</p>	<p>QUADRO DE AREAS:</p> <table border="1"> <thead> <tr> <th>DESCRIÇÃO</th> <th>VALORES</th> </tr> </thead> <tbody> <tr> <td>TERRENO:</td> <td></td> </tr> <tr> <td>ÁREA DE INTERVENÇÃO=</td> <td>56.125,46m²</td> </tr> <tr> <td>IMPLANTAÇÕES:</td> <td></td> </tr> <tr> <td>PAVIMENTAÇÃO=</td> <td>16.777,88m²</td> </tr> </tbody> </table>	DESCRIÇÃO	VALORES	TERRENO:		ÁREA DE INTERVENÇÃO=	56.125,46m²	IMPLANTAÇÕES:		PAVIMENTAÇÃO=	16.777,88m²	<div style="text-align: center;"> <p>PROJETO GEOMETRICO LMC-746-ACCESSO CAMPO ARABAS UFU</p> <p>TRECHO 1: LMC-746 - EST. 0 A 20+16,60 E EST. 50 A 54</p> <p>TRECHO 2: INTERSEÇÃO - EST. 0 A 20+15,71PD / EST. 0 A 21+4,14PDE</p> <p>TRECHO 3: ACESSO A. EST. 0 A 11+12,35 ACESSO B. EST. 0 A 11+13,92</p> <p>ENG.º CIVIL SEBASTIÃO BRAZ ALVES</p> <p>CREA: 148.882/0-MG</p> </div> <div style="text-align: center; margin-top: 20px;"> <p>OUT/2017</p> <p>INDICAÇÃO</p> <p>SEMPRE</p> <p>DIRETOS</p> </div> <div style="text-align: center; margin-top: 20px;"> <p>PRANCHAL</p> <p>CM-11</p> </div>
DESCRIÇÃO	VALORES													
TERRENO:														
ÁREA DE INTERVENÇÃO=	56.125,46m²													
IMPLANTAÇÕES:														
PAVIMENTAÇÃO=	16.777,88m²													

- SELO DE FRENTO E TAMPANTE DO PROTOCOLO DE PROPOSTAS DE LEGISLAÇÃO. CDF: 017.815.343-39, 90005 06 OBJETIVOS ESTRATÉGICOS RESERVADOS COMPARAÇÃO LEI FEDERAL Nº 9.431/96.
- PRÁTICA A REPRODUÇÃO EM FANTE DO NO TODO, REGRAS, AMPLIAÇÃO E/OU CANCELAMENTO A TENDÊNCIA DE APROVAÇÃO DO APROVADO.
- SELO DE FRENTO E TAMPANTE DO PROTOCOLO DE PROPOSTAS DE LEGISLAÇÃO. CDF: 017.815.343-39, 90005 06 OBJETIVOS ESTRATÉGICOS RESERVADOS COMPARAÇÃO LEI FEDERAL Nº 9.431/96.